

le, agnello, selvaggina, rosolati alla brace, insaporiti col pillotto di aglio, rosmarino e olio, torta sul panaro, carni all'arrabbiata di pollo o coniglio. Molto ricercate le tagliatelle ai rigagli di pollo, la polenta alla cacciatora, il piccione in casseruola, i cappelletti in brodo, l'oca arrostita con finocchio selvatico.

Importanti centri vicini da visitare

San Sepolcro (35 km, 25 minuti), Città di Castello (20 km, 15 minuti), Cortona (40 km, 40 minuti), Lago Trasimeno (30 km, 40 minuti), Gubbio (30 km, 20 minuti), Perugia (35 km, 25 minuti), Assisi (40 km, 30 minuti).

Il territorio di Umbertide si estende per 200 kmq, di cui il 22° / ° in pianura, il 58° / ° in collina e il 20° / ° in alta collina e montagna. Posta a 250 metri s.l.m., Umbertide gode di un clima di tipo mediterraneo, mite e temperato. Conta 14.500 abitanti. È attraversata dal Tevere e da altri corsi d'acqua. La flora della zona è inserita nella fascia dei querceti caducifogli. Gli animali più comuni sono il cinghiale, la volpe, il corvo, la cornacchia e il riccio. Tra le specie ittiche la carpa, il cavedano, il barbo, l'alborella e l'anguilla.

Appuntamenti e manifestazioni

Jazz Fest (marzo, aprile, maggio), Festival di musica da camera (aprile, maggio), Premio letterario «Umbertide - XXV Aprile» (aprile), Fotografia in Umbria (maggio, novembre), Manifestazione di «scambio camper-caravan» (maggio, giugno), Rockin' Umbria (giugno), Preggio Festival (luglio, agosto), Umbertide Film Festival (settembre, ottobre), Fiere di Settembre (settembre), Fiera dell'Agricoltura Biologica (settembre, ottobre), Torneo Internazionale di pallacanestro (settembre), Rassegna nazionale Teatro in Umbria (ottobre, novembre).

Per informazioni sul luogo rivolgersi al Comune di Umbertide, Ufficio Stampa-programmazione (tel. 075/9419249) o all'Informagiovani, via L. Grilli (tel. 075/9419272).

UMBERTIDE CRONACHE

Periodico bimestrale del Comune di Umbertide
Snaa Abboccamento di Umbertide
CAMPER DI TUTTA ITALIA AD UMBERTIDE
Successo della "Prima Manifestazione di scambio tra privati di caravan e camper"

di Fabio Mariotti



Svoltasi presso il Parco Ranieri, dal 30 aprile al 2 maggio, è stata accolta con favore da tutti i partecipanti.

Gli organizzatori, insieme al Comune di Umbertide, sono intenzionati a farla diventare una manifestazione annuale permanente.

Centottanta camper provenienti da ogni parte d'Italia (dalla Sicilia al Veneto), di cui ottanta iscritti all'associazione Coordinamento camperisti di Firenze, cinquanta privati e quaranta arrivati appositamente per lo scambio o la vendita. Considerando una media di quattro persone ad equipaggio, oltre settecento persone hanno partecipato alla "Prima manifestazione di scambio tra privati di caravan e camper", svoltasi ad Umbertide dal 30 aprile al 2 maggio. Già queste cifre, da sole, possono dare l'idea del successo di questa iniziativa, organizzata dalla rivista "Umbriaimagine" con la collaborazione del Comune di Umbertide, della Regione Umbria e del Coordinamento camperisti di Firenze, il contributo importante di sponsor privati e l'appoggio delle riviste "Moda" e "King", Nuova Eri - Edizioni Rai.

LA SISTEMAZIONE AL PARCO RANIERI

I camper hanno incominciato ad affluire ad Umbertide nella prima mattinata di venerdì 30 aprile, sistemati nel nuovo spazio attrezzato davanti alla piscina comunale (servirà anche per circhi, giostrine e il gioco delle... dietro il...)

IL PROGRAMMA

Intenso è stato il programma delle iniziative collaterali e delle escursioni programmate dagli organizzatori. La visita guidata a Perugia ha visto la partecipazione di tutti i camperisti del coordinamento che hanno aderito numerosi anche alle escursioni nell'Alta Valle del Tevere, a Montone, Monte Santa Maria Tiberina e Pietralunga. Per allietare il soggiorno dei tanti ospiti sono stati organizzati spettacoli nell'anfiteatro, una gara di mountain bike e una dimostrazione aquilonistica. Qualche problema soltanto per le condizioni atmosferiche non sempre ottimali; ma questi sono gli imprevisti della stagione.

PERCHÉ AD UMBERTIDE

Abbiamo voluto chiedere agli organizzatori per quale motivo la scelta della sede di questa prima manifestazione per camperisti sia caduta su Umbertide. Ci è stato risposto perché la nostra città, con i suoi ampi spazi verdi attrezzati e i numerosi e moderni impianti sportivi e ricreativi, è in grado di offrire un'ospitalità adeguata. Inoltre Umbertide gode di una posizione geografica privilegiata; è infatti facilmente raggiungibile tramite la superstrada E45 e si trova a pochi minuti da alcuni dei più bei centri dell'Umbria e della Toscana: Perugia, Assisi, Gubbio, Città di Castello, Castiglion del Lago, Cortona, Castel Fiorentino, Sansepolcro, Arezzo, per ricordarne solo alcuni.

Ed è proprio su questa posizione baricentrica che dovremo giocare bene le nostre carte per un ulteriore svi-

espresso soddisfazione per l'accoglienza ricevuta e per i servizi messi a disposizione dal Comune. L'area di parcheggio è fra l'altro dotata di pozzetti autopulenti che rispondono ai criteri igienici più avanzati. Migliaia di persone (una media valutata dagli organizzatori sulle 5.000 al giorno) hanno visitato l'area espositiva, sfruttando anche la favorevole concomitanza con le iniziative del Primo Maggio che sono molto sentite ad Umbertide.

GLI OBIETTIVI DELLA MANIFESTAZIONE

Scopo della manifestazione era quello di abbinare il momento dell'incon-

tervento davanti alla piscina



luppo turistico di Umbertide, valorizzando anche, con l'aiuto di tutti gli operatori del settore (albergatori, ristoratori, agrituristi ecc.), le bellezze storiche, artistiche, culturali e paesaggistiche della nostra città e delle verdi colline che la circondano, in modo che il turista possa fermarsi nella nostra zona per qualche giorno in più.

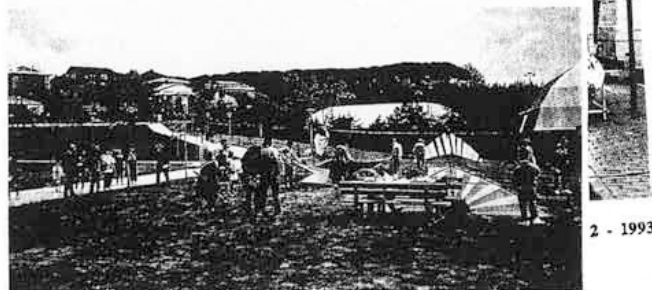

La dimostrazione di aquiloni

La mostra di attrezzature per il campeggio e il tempo libero

